# KG 1 Supply List 2023-2024

| Item | Picture Reference |
|---|---|
| Reusable plastic plate- 1<br>Reusable plastic cup- 1<br>Reusable steel cutlery set (fork and spoon)- 1 set<br><br>Assiette en plastique réutilisable - 1<br>Gobelet en plastique réutilisable - 1<br>Couverts en acier réutilisables (fourchette et cuillère) - 1 set | |
| Light sleeping bag or a sleeping mat like in the adjoining image.<br><br>Amazon France link: https://amzn.eu/d/fIE0DUl<br><br>Un sac de couchage léger ou un matelas de couchage comme sur l'image ci-contre. | |
| 1 set of clothes (top, bottom, undershirt, underpants, socks)<br><br>1 ensemble de vêtements (haut, bas, maillot de corps, caleçon, chaussettes) | |
| Zip lock bags -2 big packs and 2 small packs<br><br>Sacs à fermeture éclair -2 grands paquets et 2 petits paquets | |
| 1 hat/cap<br><br>1 chapeau/casquette | |
| Wet wipes- 2 packets<br>Lingettes humides - 2 paquets | |

| | |
|---|---|
| 1 reusable water bottle. We will not be accepting single use plastic bottles because of the environmental impact.<br><br>1 bouteille d'eau réutilisable. Nous n'acceptons pas les bouteilles en plastique à usage unique en raison de leur impact sur l'environnement. | |
| 1 backpack without wheels. Please encourage your child to carry their backpack on their back from the car to the classroom. Please make sure that the lunch box fits in their backpack. Thank you.<br><br>1 sac à dos sans roulettes. Veuillez encourager votre enfant à porter son sac à dos sur son dos depuis la voiture jusqu'à la salle de classe. Veillez à ce que la boîte à lunch entre dans le sac à dos de votre enfant. Nous vous remercions. | |
| Playdough X 2 box sets - Assortment of colors ( 12 individual pieces in total)<br><br>Boîte de pâte à modeler X 2 - Assortiment de couleurs (12 pièces individuelles au total) | |
| Disposable paper plates- 1 pack<br><br>Assiettes en papier jetables - 1 paquet | |
| All of the Messy play items mentioned below:<br>Tous les éléments du jeu Messy mentionnés ci-dessous :<br><br>Cheap costing Shaving foam: 3 bottles<br>Mousse à raser bon marché : 3 flacons<br><br>Flour 500gms- 1 bag<br>Farine 500gms- 1 sac<br><br>Cornstarch- 450 gms<br>Fécule de maïs - 450 g<br><br>Glitter-Mix pack- https://a.co/d/4K0yuxE<br>Paquet de paillettes - https://a.co/d/4K0yuxE<br><br>Kinetic Sand 6lbs in total https://amzn.eu/d/dEGIjDd<br>Sable cinétique 6 livres au total https://amzn.eu/d/dEGIjDd<br><br>Pompoms- 1 pack- https://amzn.eu/d/aTPD6Zc<br>Pompons - 1 paquet - https://amzn.eu/d/aTPD6Zc<br><br>Fake snow- 1 pack- https://amzn.eu/d/bKy4SOL<br>Fausse neige - 1 paquet - https://amzn.eu/d/bKy4SOL<br><br>Slime- https://amzn.eu/d/7NYzez2 | 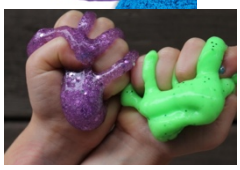 |

| | |
|---|---|
| 1 roll of satin ribbon- 25 metres- any color<br>1 rouleau de ruban de satin - 25 mètres - couleur au choix | |
| Book bag folder- to be purchased in school. Please do not purchase it on your own.<br><br>Chemise de sac à livres - à acheter à l'école. Ne l'achetez pas vous-même. | |
| Masking tape- 3 rolls- https://amzn.eu/d/h4uww8l<br>Ruban adhésif - 3 rouleaux<br>Your child will be independently tearing this for their craft work<br>Votre enfant devra déchirer lui-même le papier pour ses travaux manuels. | |
| Scotch tape- https://amzn.eu/d/i69MmZG<br>ruban adhésif épais | |
| Aluminium foil- 1 roll | 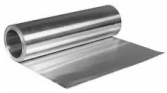 |
| Smelly stickers- 1 pack- https://amzn.eu/d/6AWvXLM<br><br>Autocollants malodorants - 1 paquet | |
| Kleenex Tissues- 2 boxes<br>Mouchoirs Kleenex - 2 boîtes | |

I greatly appreciate all your efforts in enhancing our learning experience in the classroom. All these items will be used by your child during the course of the school year to make our learning fun! Please let me know if you have any questions. Thank you!

J'apprécie grandement tous vos efforts pour améliorer notre expérience d'apprentissage en classe. Tous ces articles seront utilisés par votre enfant au cours de l'année scolaire pour rendre notre apprentissage amusant ! N'hésitez pas à me contacter si vous avez des questions. Merci!